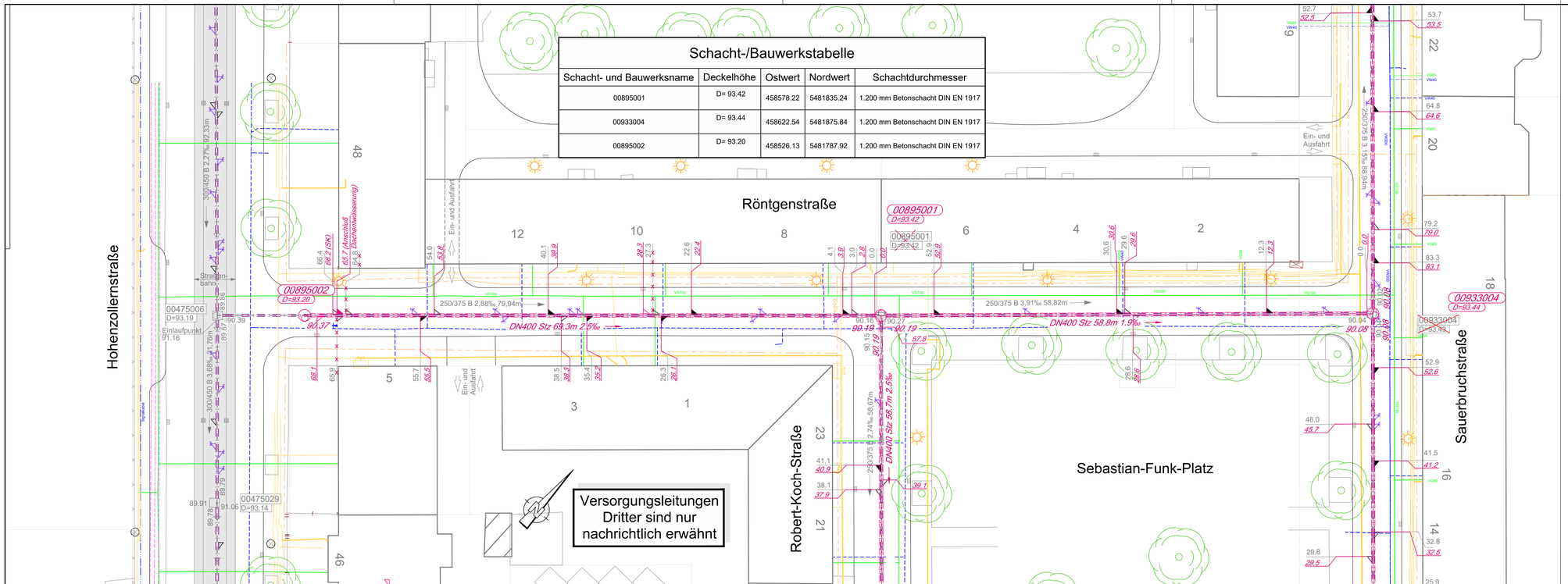

Schacht-/Bauwerkstabelle

Schacht- und Bauwerksname	Deckelhöhe	Ostwert	Nordwert	Schachtdurchmesser
00895001	D= 93.42	458578.22	5481835.24	1.200 mm Betonschacht DIN EN 1917
00933004	D= 93.44	458622.54	5481875.84	1.200 mm Betonschacht DIN EN 1917
00895002	D= 93.20	458526.13	5481787.92	1.200 mm Betonschacht DIN EN 1917

LEGENDE:

- Kanal MW Bestand — DN 200 Stz 25.0m 0.3‰
- Kanal RW Bestand — DN 200 Stz 25.0m 0.3‰
- Kanal SW Bestand — DN 200 Stz 25.0m 0.3‰
- Hausanschlussstutzen
- Sinkkastenanschlussstutzen
- Blinder Stutzen
- Kanal / Stutzen entfällt
- Stutzen zu untersuchen
- Kanalsohle vorh. — 90.12
- Kanalsohle proj. — 89.95
- Geländehöhe vorh. — 86.00
- Geländehöhe proj. — 86.00
- Gasleitung — VG 200
- Wasserleitung — VW 200
- TWL Kabel
- Telekom
- Fernmeldekabel Stadt Lu
- Fernwärme
- Kanal MW-Planung — DN 200 Str 25.0m 0.3‰
- Kanal RW-Planung — DN 200 Str 25.0m 0.3‰
- Kanal SW-Planung — DN 200 Str 25.0m 0.3‰
- Schacht vorhanden mit Straßenschlüssel, Schachtnr., Deckelhöhe — 00150001 D=96.00
- Schacht projektiert mit Straßenschlüssel, Schachtnr., Deckelhöhe — 00150001 D=98.00
- Schacht entfällt — 00150001 D=96.00

4.	Deckelhöhe von Schacht 00895002 geändert.	19.03.2026	Holderbach
3.	Stationierungen neu beschriftet	03.03.2025	Müller
2.	Schacht 00895002 Position geändert	19.02.2025	Müller
1.	Änderung der Schachtdeckel	26.04.2024	Müller

WBL Wirtschaftsbetrieb Ludwigshafen (WBL) Eigenbetrieb der Stadt Ludwigshafen am Rhein
Stadtentwässerung und Straßenunterhalt

Ludwigshafen
Stadt am Rhein

WERKLEITUNG	BEREICHSLEITUNG Gez. Kamenz		
Kanalsanierung Röntgenstraße, Robert-Koch-Straße, Kußmaulstraße, Sauerbruchstraße		PROJ.-NR.	07.No.141A
		PLAN-NR.	1.5
		MASSSTAB	1:250
Bestands- und Projektplan Röntgenstraße		DATUM	22.04.2024
		BLATT-GR.	97/30
ABTEILUNGSLEITUNG Gez. Geschwill	ENTWURF Gez. Dech	ZEICHNUNG Gez. Müller	4-24 / 4-14

27.03.2026